



INSCRIPCIÓN PUEM 2026

1

DOCUMENTOS NECESARIOS PARA OFICIO DE SUFICIENCIA ACADÉMICA

Certificado oficial con promedio, **título** y **cédula** de médico cirujano o equivalente.

Constancia de seleccionado por parte de la secretaría de salud (ENARM)

Constancia de acreditación del idioma inglés

Constancia de aceptación del Hospital SEDE emitido por su **órgano central**.
Dirigido a la Dra. Ana Elena Limón Rojas

2

Escanea tus Documentos



Formato pdf o JPG *300 dpi

Enviar 1 sola vez

No se enviará acuse de recibido o confirmación de verificación documental, ni estatus del trámite.



Enviar documentación al siguiente correo:

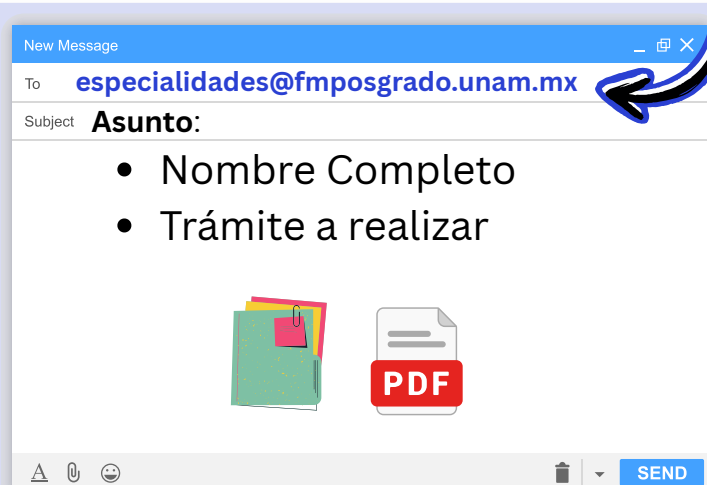

3

ESPERAR NOTIFICACIÓN VÍA ELECTRONICA

Cita para recoger carta de sustentación

5

CITA

Entrega tus documentos en ventanilla



No se atenderá a nadie fuera del horario asignado

4

REGISTRO EN LINEA

<https://escolares.facmed.unam.mx/alumnos/posgrado>

1. Especializaciones Médicas
2. Inscripción

6

PAGO

Realiza tu pago en las cajas del segundo piso del edificio B de la Facultad de Medicina

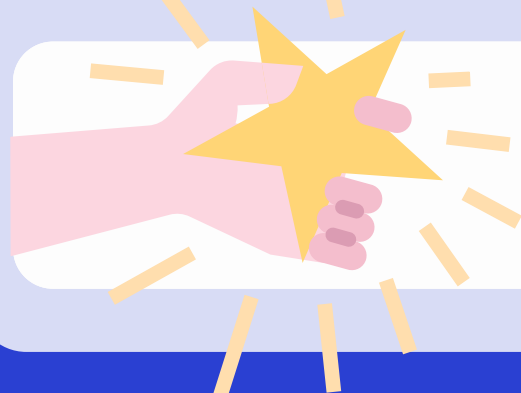

¡ESTÁS INSCRITO!

Para mayor información consulta el instructivo de primer ingreso a especializaciones médicas en la página de la secretaría de servicios escolares, en la sección de alumnos posgrado